

INTERCURADURIA

PROAC

Programa de Acompañamiento Creativo





Bienvenidxs al Programa de Acompañamiento Creativo

Intercudaduría ofrece un programa de acompañamiento creativo que permite la comunicación entre artistas y curadores u otrxs agentes culturales. Nuestro asesoramiento creativo parte de la observación para llegar a nuevas conclusiones juntxs, escuchando las ideas más impredecibles, dejándolas ser y potenciándolas.

Durante una sesión de asesoramiento podrás platicar y exponer de manera abierta sobre alguna pieza que estés desarrollando o que te gustaría desarrollar. **PROAC** te ofrece un espacio seguro y privado de asesoramiento personalizado para el desarrollo de tu proceso creativo.

Dirigido a artistas, gestores culturales, curadores y personas afines al área cultural.

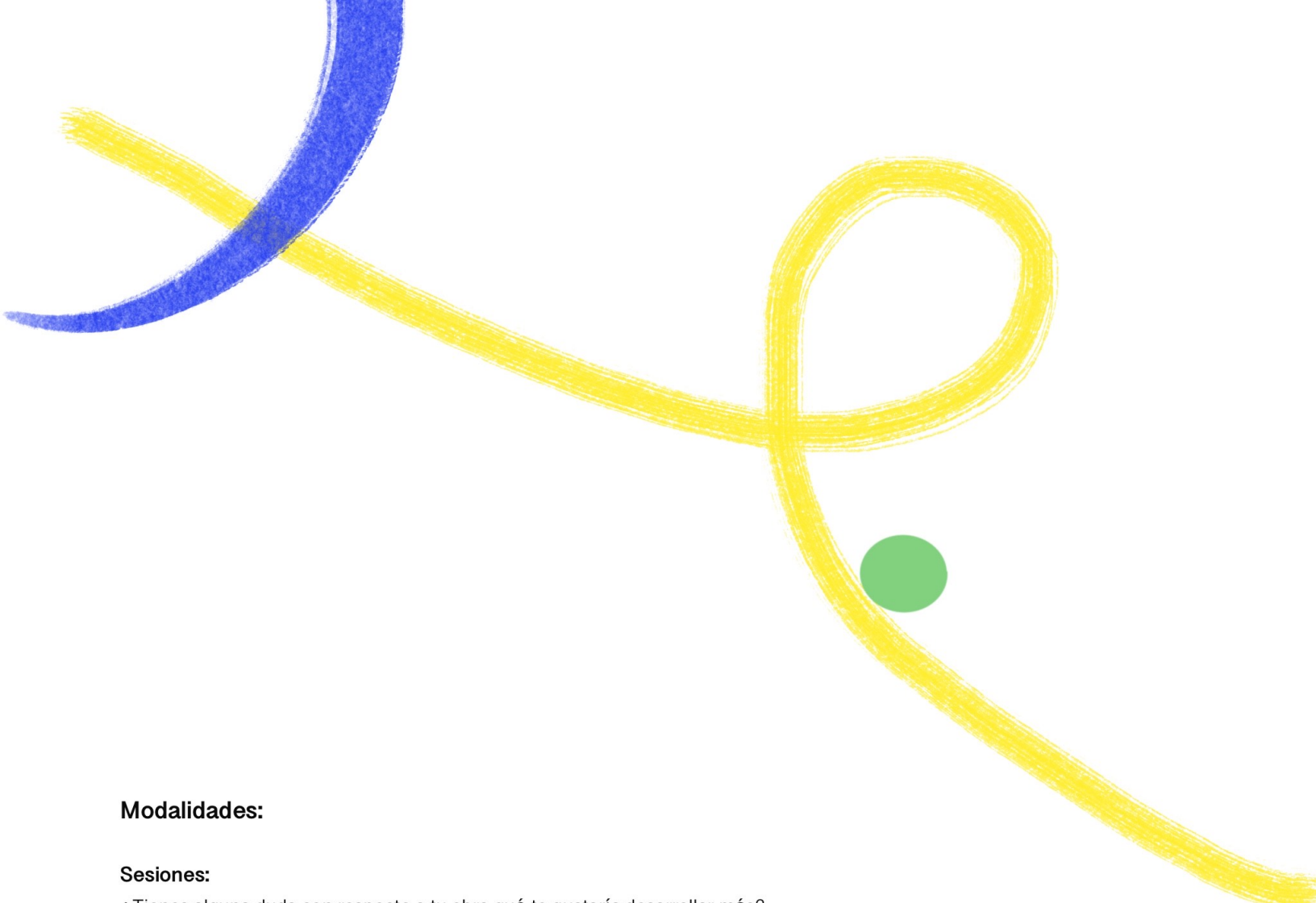

Modalidades:

Sesiones:

¿Tienes alguna duda con respecto a tu obra qué te gustaría desarrollar más?
Esta modalidad consiste en una sesión donde se podrán exponer tus dudas sobre el desarrollo de tu proyecto.

Costo por sesión de asesoramiento:
\$500 mxn

Acompañamiento completo:

¿Tienes algún proyecto a desarrollar que requiera más tiempo?
Esta modalidad es ideal para proyectos que quieran obtener una beca, realizar un proyecto expositivo o participar en convocatorias para ferias de arte. Ideal para terminar un statement o concluir textos que requieran una segunda observación.

Costo por acompañamiento completo:
(7 sesiones)
\$3,000 mxn



Observaciones:

- 1 En caso de solicitar asesorías favor de enviar un correo a intercuraduria@gmail.com
- 2 Se enviarán los datos bancarios y se agendará el día para poder iniciar el acompañamiento creativo.
- 3 Recuerda enviar tu portafolio o imágenes de tu obra para saber el contexto de tus ideas.
- 4 Visualizaremos las imágenes enviadas y comenzaremos a platicar sobre tus procesos.
- 5 Te orientaremos por la mejor opción que consideres apropiada para tu proceso creativo.
- 6 Esperamos que el acompañamiento sea efectivo para concretar tus ideas.

¿Tienes alguna otra duda?

Escríbenos.

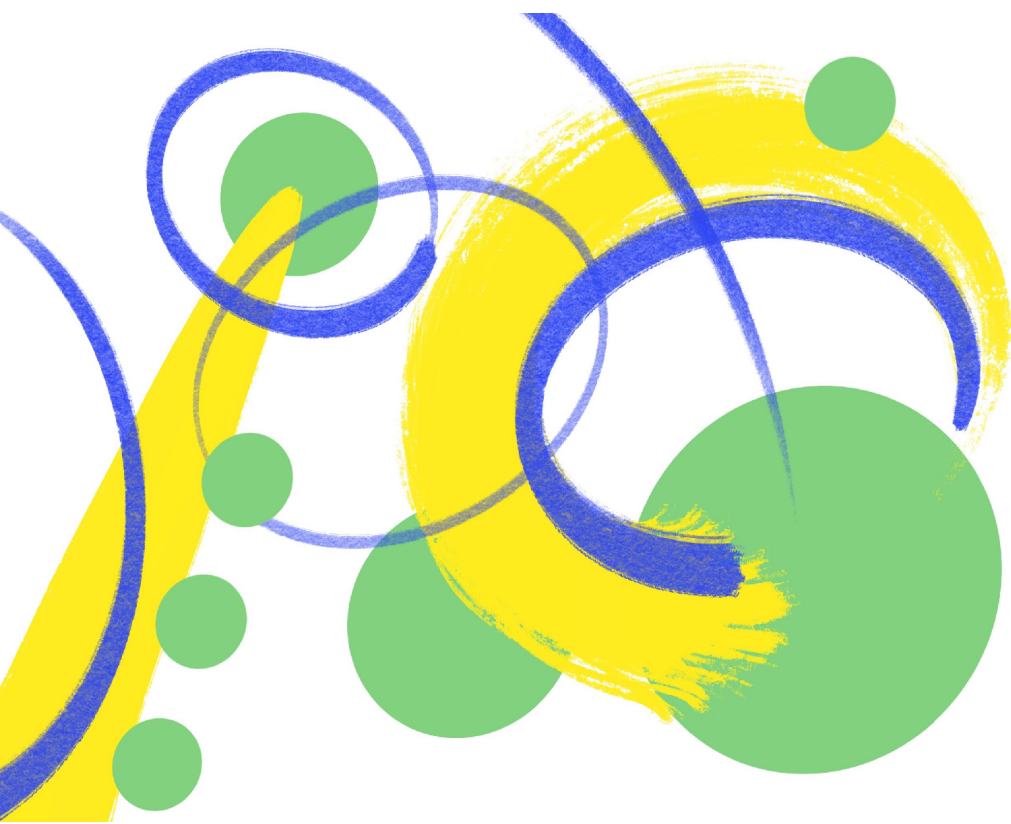

PROAC
INTERCURADURIA